

MUSEUS

LLEIDA

TURÓ DE LA SEU VELLA. 973 230 653. www.turoseuvella.cat.

MUSEU DE LLEIDA DIOCESÀ I COMARCAL. Sant Crist, 1. 973 283 075.

DIPÒSIT DEL PLA DE L'AIGUA. Múrcia, 10. 973 211 992.

MUSEU DE L'AIGUA. Av. Miquel Batllori, s/n. 973 211 992.

MUSEU DE L'AUTOMOCIÓ RODA RODA. Santa Cecília, 22. 973 212 635.

MUSEU D'ART JAUME MORERA. Major, 31. 973 700 419.

MUSEU D'ART MORERA. Exposicions temporals. Av. Blondel, 42. 973 700 419.

MUSEU HISTÒRIC MUNICIPAL. Pl. Paeria, 1. 973 700 394.

CENTRE D'ART LA PANERA. Pl. de la Panera, 2. 973 262 185 / 973 700 399.

COMARQUES

AGRAMUNT. FUNDACIÓ ESPAI GUINOVART. Pl. del Mercat, s/n. 973 390 904.

AGRAMUNT. CASA MUSEU DE POESIA VISUAL LO PARDAL. Pl. del Pare Gras, 5. 973 390 718 / 973 391 089.

ARTESA DE LLEIDA. MUSEU LOCAL ARQUEOLÒGIC. Castell, 3. 973 167 162.

ARTESA DE SEGRE. MUSEU DEL MONTSEC. Carnisseries, 5. 973 400 013.

BALAGUER. MUSEU DE LA NOGUERA. Pl. Comtes d'Urgell, 5. 973 445 194.

BASSELLA. MUSEU DE LA MOTO. Ctra. C-14, km 134. 973 462 731.

LES BORGES BLANQUES. PARC TEMÀTIC DE L'OLI. N-240 km 71. 973 140 018.

CASTELLDANS. MUSEU DE L'OLI I DEL MÓN RURAL. Empit, 9. 973 120 002.

LA CENTRAL DE CAPDELLA. MUSEU HIDROELÈCTRIC DE CAPDELLA. Carrer Únic, s/n. 973 663 001.

CERVERA. MUSEU COMARCAL DE CERVERA. Major, 115. 973 533 917.

COLL DE NARGÓ. MUSEU DELS RAIERS. Carrer del Roser, s/n. 973 383 048 / 636 417 678.

COLL DE NARGÓ. MUSEU DELS DINOSAURES SALA LÍMIT K-T. Carrer de la Unió, 10. 973 383 048 / 636 417 678.

ESTERRI D'ÀNEU. ECOMUSEU DE LES VALLS D'ÀNEU. Camp, 20-24. 973 626 436.

GÓSOL. MUSEU PICASSO. Pl. Major, 1. 973 370 035.

GUISSONA. MUSEU EDUARD CAMPS. Pl. Vell-Plà, 1. 973 551 414.

ISONA. MUSEU DE LA CONCA DELLÀ. Museu, 7. 973 665 062.

LINYOLA. MUSEU PEDRÓS. Salmerón, 11. 973 575 084.

LLESSUI. ECOMUSEU DELS PASTORS DE LA VALL D'ÀSSUA. Escoles de Llessui, s/n. 973 621 798.

MOLLERUSSA. ESPAI CULTURAL DELS CANALS D'URGELL. Av. Jaume I, baixos. 973 603 997.

MOLLERUSSA. MUSEU DELS VESTITS DE PAPER. Ferrer i Busquets, 90-92. 973 606 210.

EL PONT DE CLAVEROL. MUSEU DELS RAIERS. Únic, s/n. 973 681 493.

PONTS. MUSEU FRANCESC BONCOMPTE. Av. Catalunya, 11. 973 460 085.

PUJALT. MUSEU DE LES PAPALLONES DE CATALUNYA. 973 620 743.

SALÀS DE PALLARS. CIAC. BOTIGUES MUSEU. De les Escoles, 2. 973 676 266 / 973 676 003.

LA SEU D'URGELL. MUSEU DIOCESÀ D'URGELL. Pl. del Deganat, s/n. 973 353 242.

SOLSONA. MUSEU DIOCESÀ I COMARCAL. Pl. Palau I. 973 482 101.

TÀRREGA. MUSEU COMARCAL DE L'URGELL. Major, 11. 973 312 960.

TREMP. MUSEU COMARCAL DE CIÈNCIES NATURALS. Passeig del Vall, 13. 973 653 470.

TUIXÉN. MUSEU DE LES TREMENTINAIRES. Pl. Serra del Cadí, s/n. 973 370 030.

VERDÚ. MUSEU DE JOGUETS I AUTÒMATS. Pl. Major, 23. 973 347 049.

VIELHA. MUSEU DERA VAL D'ARAN. Major, 26. 973 641 815.

CASTELLS

Informació i reserves al telèfon: 973 402 045. www.castellsdelleida.com

CASTELL DE MONTSONÍS (Noguera).

CASTELL DE MONTCLAR (Urgell).

CASTELL DE FLOREJACS (Segarra).

CASTELL DE LES PALLARGUES (Segarra).

CASTELL DE MUR (Pallars Jussà).

CASTELL DE VICFRED (Segarra).

CASTELL D'ARBECA (Garrigues).

AVUI RECOMANEM

'La Gioconda' obre el cicle 'Gaudir de l'art' de CaixaForum



19.00

LLEIDA. CAIXAFORUM. AV. BLONDEL, 3. 4 €.

La Gioconda, de Leonardo da Vinci: usos de la perspectiva és la conferència que inaugura el cicle *Gaudir de l'art*, impartit per l'escriptora i catedràtica d'història de l'art a la Complutense de Madrid Estrella de Diego. Al llarg del mes d'octubre, CaixaForum proposa conèixer l'art, a partir de quatre obres immortals de les quals es pot aprendre diferents corrents, des de la sobrietat clàssica fins a l'art contemporani. Malgrat el seu halo de misteri, *La Gioconda* ens permet atansar-nos a la grandesa de la pintura.

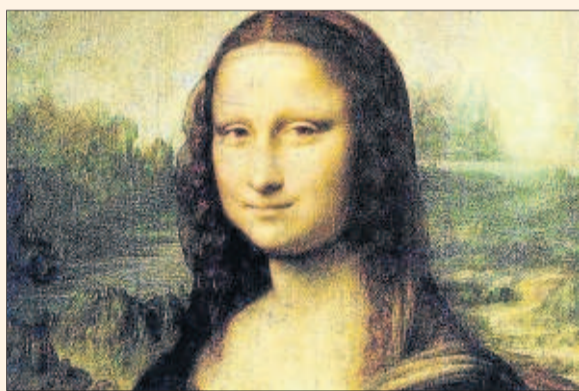

L'obra mestra de Leonardo da Vinci guarda secrets.

EXPOSICIONS I GALERIES

CENTRE D'ART CONTEMPORANI LA PANERA. LLEIDA. LA PANERA, 2. **Taps, cubs, dits.** Tècniques d'estampació. Fins al 6 d'octubre.

OFICINA COMARCAL DE TURISME. SORT. CAMÍ DE LA CABANERA, S/N. **50 anys de piragüisme a la Noguera Pallaresa.** L'origen i la història del ral·li internacional del Sobirà. Fins al 13 d'octubre.

FUNDACIÓ VALLPALOU. LLEIDA. ROGER DE LLÚRIA, 1. **Pintura-pintura 2003 i 2013.** G. Carbó Berthold. Fins al 26 d'octubre.

COMÚ DE PARTICULARS. LA POBLA DE SEGUR. C/ LA FONT, 17. **Essencial.** Col·lecció de l'escultor local Joan Borrell i Nicolau amb motiu del 125è aniversari del seu naixement. Fins al 27 d'octubre.

ESPAI GUINOVART. AGRAMUNT. PL. DEL MERCAT S/N. **Guinovart a Agramunt.** L'Espai surt al carrer per omplir el municipi d'obres de l'artista, en tribut a la localitat. Fins al 24 de novembre.

QUIOSC GALLERY. TREMP. PASSEIG PARE MANYANET, 34. **Pintures.** Obres del pallarès Àlvar Calvet. Fins al desembre.

MUSEU DIOCESÀ I COMARCAL. SOLSONA. PL. PALAU, 1. **Estenent música.** Mostra d'instruments musicals de tot el món, de l'associació Amics del Museu. Fins al 31 de desembre.

CAIXAFORUM. LLEIDA. AV. BLONDEL, 3. **Energia. Per un futur sostenible.** Mostra didàctica sobre consum energètic i l'ús de recursos no contaminants. Fins al 6 de gener.

CENTRE D'INTERPRETACIÓ DE L'ANTIC COMERÇ (CIAC). SALAS DE PALLARS. **Tot a mitges.** Evolució de les mitges femenines 1909-1969. Fins al març.



'Collita', de Pedro José Segura, a 'Dones rurals' de la UdL.

FORMACIÓ

09.30

LLEIDA. SALÓ ACTES PCITAL. EDIF. CEDICO.

Jornada AgroSmart

La UdL, en col·laboració amb el Parc Científic i Tecnològic de Gardeny, celebra la Jornada AgroSmart, amb ponències al llarg del matí encaminades a potenciar l'explotació, la gestió i el reconeixement del sector agrari de forma intel·ligent, aprofitant els recursos i dotant els que en viuen d'una millor qualitat de vida i des del respecte pel medi ambient.

16.30

LLEIDA. FAC. DR. I ECONOMIA. UDL-CAPPONT.

Jornades de voluntariat

La UdL acull la tercera Jornada de Voluntariat Social, que comença amb la conferència *Com vivim els valors*, de Jordi Baiget, educador social amb llarga experiència en serveis d'atenció social, professor de tallers de clown i d'humor terapèutic. Després, ponències de membres d'associacions de voluntariat.

16.30

LES BORGES BLANQUES. PAVELLÓ DE L'OLI.

'Corralito', preferents i més

Conferència inaugural de l'Aula d'Extensió Universitària a les Borges, amb l'economista i professor de la UdL Ramon Morell, que pronunciarà la conferència *El corralito, les preferents i el carnestoltes financer*.

FESTES

10.30

LA SEU D'URGELL. CASAL DE GENT GRAN.

Festa de la gent gran

La Coral de l'Esplai de la Gent Gran de la Fundació Sant Hospital i de la Llar de Sant Josep interpreten un concert. A la tarda, visita guiada al parc de la Valira, que comença als claustres del Racionero i finalitza amb un berenar. Inscripcions al tel. 973 354 102.

17.00

MOLLERUSSA. RECINTE FIRAL.

Sisena Lan Party

Obre la Lan Party, amb novetats i més de 20 activitats entre jocs, concursos i tallers, que tindran lloc des d'avui i fins diumenge.

SORTIDES

10.30

CERVERA. PL. DE JOAN SALAT.

'Salut i amistat'

L'ajuntament organitza el cicle de caminades *Salut i amistat*, que promou l'activitat física suau durant una hora i les relacions interpersonals entre els veïns.

TALLERS

17.00

LLAVORSI. PALLARS SOBIRÀ.

Taller de feltre

La caravana Xisqueta arriba a Llavorsí, on aquesta tarda imparteix un ta-

ller de feltre i demà, un altre de teixits en llana. L'activitat pretén revalorar l'ofici de pastor i, alhora, rendibilitzar la llana d'ovella, útil en moltes aplicacions.

18.30

MOLLERUSSA. BIBLIOTECA COMARCAL.

'¡Mamá, papá, upa!'

Primer dels cinc tallers que formen el cicle *Créixer en família*, dirigit a famílies amb nens d'entre 0 i 3 anys. Sota el títol *¡Mamá, papá, upa!* comencen amb una reflexió al voltant de les necessitats de vinculació afectiva i les estratègies per establir una relació de qualitat amb el nen.

INFANTIL

17.30

LLEIDA. BIBLIOTECA DE PARDINYES.

'L'hora del conte'

Tres grups d'alumnes de la facultat de Ciències de l'Educació explicaran els contes *La rateta presumida*, *Els tres porquets* i *El pi blau*, en una nova sessió de *L'hora del conte*, de la Biblioteca, dirigida a nens d'entre 3 i 6 anys.

CONFERÈNCIES

20.00

LLEIDA. ATENEU POPULAR DE PONENT.

Comença el curs

L'Ateneu Popular de Ponent estrena el seu curs lectiu amb Manuel Lladonosa, que pronunciarà la lliçó inaugural. Després hi haurà un acte de reconeixement als socis veterans i obriran una exposició dedicada a Esteve Cuito Zurita.

POESIA

20.00

LLEIDA. ASSOCIACIÓ RES NON VERBA.

Recital i decisió del jurat

Res Non Verba organitza un recital poètic a càrrec del grup de rapsodes del Sícoris, que ret homenatge al poeta Salvador Espriu. Prèviament, al migdia, es reunirà el jurat dels premis del concurs popular de fotografia *Lleida sí... Lleida però...*

MÚSICA

22.00

LLEIDA. CAFÈ DEL TEATRE. ENTRADA LLIURE.



'Jam' amb Josep M. Farràs

El trompetista Josep Maria Farràs és el músic convidat d'una *jam session* que ofereix la banda formada per Ignasi González al contrabaix, Xavier Monge al piano i Joan Andreu Buchaca a la bateria.

Envieu els actes d'agenda a: cercle@segre.com.
Més informació a SEGRE.com